

LEGENDA

- PROKŘEŠITELNÝ PROSTOR POD DLAŽBOU
- TRVALKY, OKRASNÉ TRAVINY 3-5 KS/M2
- OKRASNÉ TRAVINY VYSOKÉ
- POPÍNÁVÉ A PLAZIVÉ DŘEVINY
- EXTENZIVNÍ ROZCHODNÍKOVÁ STŘECHA

popínavé a plazivé:

- HERERA HELIX "GOLDHEART" - BŘEČTAN
- CLEMATIS MONTANA - PLAMĚNEK HORSKÝ
- CLEMATIS VITICELLA - PLAMĚNEK VLAŠSKÝ
- CLEMATIS TANGUTICA - PLAMĚNEK TANGUTSKÝ
- COTONEASTER DAMMERII "CARDINAL" - SKALNÍK DAMMERŮV
- EUONYMUS FORTUNEI RADICANS - BRSLÉN FORTUNEŮV, PLAZIVÝ (VAR. BRSLÉN FORTUNEŮV "GREEN CARPET")

trvalky a okrasné traviny:

- HOSTA - BOHYŠKA
- HEUCHERA HYBRIDA - DLUŽIČKA
- ASTER NOVAE-ANGIAE - PODZIMNÍ ASTRA
- SEDUM SPECTABILE - ROZCHODNÍK NÁDHERNÝ
- PANICUM VIRGATUM "WARIOR" - PROSO PRUTNATÉ
- MISCANTHUS SINENSIS "GRACILIMUS" - OZDOBNICE ČÍNSKA

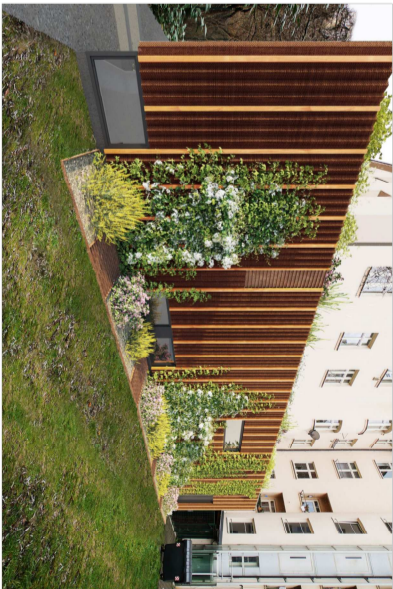

polohopisný systém:
S-JTSK

výškový systém:
Bpv

±0.00-±08.82

investor:

hlavní architekt projektu:

profese:



Městská část Praha 6
Odbor správy majetku
Čs. armády 601/23, Praha 6
150 00 Praha 6
T +420 775 983 245
V zastoupení SNEO s.r.o.
e-mail: hude@sew.cz

SNEO s.r.o.
Nad Jág 1872, Praha 6
150 00 Praha 6
T +420 775 983 245
e-mail: hude@sew.cz

Štěrba Hudec architekti s.r.o.
Pod Babiči 1281/2A,
150 00 Praha 6
T +420 775 983 245
e-mail: architekt@sew.cz

AED projekt s.r.o.
Pod Babiči 1281/2A,
150 00 Praha 6
T +420 257 257 100
e-mail: aed@aedprojekt.cz

Ing. Jan Štěrba
Ladová 1019/11,
150 00 Praha 6
T +420 778 12384
e-mail: jan.sterba@seznam.cz

stavba:

**DEJVICKÉ DIVADLO - PŘÍSTAVBA
A STAVEBNÍ ÚPRAVY OBJEKTU Č.P. 1084,
K.Ú. DEJVICE, ZELENÁ 15a, PRAHA 6**

stupeň:

DOKUMENTACE PRO PROVEDENÍ STAVBY

hlavní architekt projektu:	Ing. arch. Oldřich Hájek	datum:	06/2024
architekt projektu:	Ing. arch. Pavel Lásenský	formát:	A4
vedení projektu:	Ing. Aleš Marek	měřítko:	1:100
hlavní inženýr projektu:	Ing. Marek Bohuňáček	zakázkové č.:	16-027_DPOP
zodpovědný projektant části:	Ing. Jan Štěrba	číslo změny:	rev. 01
vyracoval:	Ing. Jan Štěrba	datum změny:	11/2024

část / profese:

D.2.4.1

D.2.4. VNĚJŠÍ PROSTORY

1 Zahradní a krajinné úpravy

příloha:
situace partneru a zelená střecha

pare:

2